



तंत्रशिक्षण संचालनालय, महाराष्ट्र राज्य,

3, महापालिका मार्ग, पत्रपेटी क्रमांक 1967, मुंबई - 400001

दूरध्वनी - 22620601, 22690602 22641150/51, फॅक्स 26292102

E-mail :- desk12@gmail.com internet :- <http://www.dtemaharashtra.gov.in>

क्रमांक : 12/आस्था(2)/2016/मन्त्रोआ/28616

दिनांक : 8 DEC 2016

प्रति,

सहसंचालक,

तंत्रशिक्षण विभागीय कार्यालय,

मुंबई/ पुणे/ नाशिक/ औरंगाबाद/ अमरावती/ नागपूर

विषय: महाराष्ट्र लोकसेवा आयोगामार्फत आयोजित परीक्षांकरीता शाळा/
महाविद्यालये उपलब्ध करुन देण्याबाबत..

संदर्भ : मा. अवर सचिव, महाराष्ट्र लोकसेवा आयोग, मुंबई यांचे पत्र क्र. एमआयएस
0616/सीआर 51/2016/ तीन, दिनांक 2.11.2016

उपरोक्त विषयाचे संदर्भाधीन पत्र पहावे. त्वरित संदर्भासाठी पत्राची छायांकित प्रत सोबत जोडत आहे.

सदर पत्राच्या अनुषंगाने कळविण्यात येते की, महाराष्ट्र लोकसेवा आयोगामार्फत वेळोवेळी घेण्यात येणाऱ्या परीक्षेच्यावेळी उपकेंद्र निश्चित करुन घेण्यासाठी त्यांच्या अधिपत्याखालील संस्थांची आवश्यक ती माहिती आयोगास विनाविलंब सादर करावी.

12/12/16

(डॉ. सुभाष महाजन)

संचालक, तंत्रशिक्षण, म.रा., मुंबई

पृष्ठांकन जा.क्र.विकाओ/शिक्षण/२०१६/७३५१
दिनांक 21 DEC 2016

✓ प्राचार्य, सर्व व्यावसायीक अभ्यासक्रमाच्या संस्था, औरंगाबाद विभाग, यांना सूचित करण्यात येते की, उपरोक्त संदर्भिय पत्रानुसार महाराष्ट्र लोकसेवा आयोगामार्फत वेळोवेळी घेण्यात येणाऱ्या परीक्षेच्यावेळी उपकेंद्र निश्चित करुन घेण्यासाठी संस्थेची माहिती सोबत जोडलेल्या विवरणपत्रात भरुन तात्काळ महाराष्ट्र लोकसेवा आयोगास सादर करावी.

(महेश शिवणकर)

प्र.सहसंचालक

तंत्रशिक्षण विभागीय कार्यालय, औरंगाबाद

प्रपत्र-१

District Centre :

Sr. No.	Name, Full address, Tel. No. and email ID of the School / College	Floor	No of Class Rooms	No. of benches in each class rooms	No. of Candidates accommodated (Per Bench Per Candidate)
(1)	(2)	(3)	(4)	(5)	(6)
1					
2					
3					
4					
5					
6					

Dated :-

Signature of Authorized Signatory with Seal



महाराष्ट्र लोकसेवा आयोग
Maharashtra Public Service Commission

मुख्य कार्यालय : ५/३ व ८ वा मजला, कुपरेज टेलिफोन निगम इमारत, महर्षि कर्वे मार्ग, कुपरेज, मुंबई ४०००२१ दूरध्वनी-२२७९५९०० फॅक्स-२२८८०५२४
फोर्ट कार्यालय : बँक ऑफ इंडिया इमारत, ३ रा माळा, फोर्ट, मुंबई ४००००१ दूरध्वनी : २२६७०२१०/१४८/२४८, २२९०२२२२. फॅक्स : २२६७३९१५

ई-मेल - sec.mpsc@maharashtra.gov.in वेबसाईट - www.mpsc.gov.in, https://mahampsc.mahaonline.gov.in

क्र. एमआयएस-०६१६/सीआर-५१/२०१६/तीन
प्रति,

दिनांक : २ नोव्हेंबर, २०१६.

संचालक, तंत्रशिक्षण,
महाराष्ट्र राज्य,
तंत्र शिक्षण संचालनालय,
३, महापालिका मार्ग,
मुंबई - ४०० ००१.

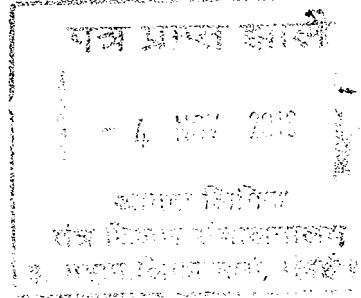

विषय:- महाराष्ट्र लोकसेवा आयोगामार्फत आयोजित परीक्षांकरिता
शाळा/महाविद्यालये उपलब्ध करून देण्याबाबत.

संदर्भ :- (१) शासन परिपत्रक, सामान्य प्रशासन विभाग क्रमांक मलोआ-१०१२/
प्र.क्र.१५/१२/आठ, दिनांक ११ मे, २०१२.
(२) शासन परिपत्रक, उच्च व तंत्र शिक्षण, क्रमांक संकीर्ण-११११/
(प्र.क्र.१/१५)/समन्वय, दिनांक २८ जानेवारी, २०१५.

महादय,

शासन सेवेतील विविध पदावर सुयोग्य व अर्हताप्राप्त व्यक्तींची निकोप पध्दतीने निवड करण्याकरीता भारतीय संविधानातील तरतुदीनुसार लोकसेवा आयोगाची निर्मिती करण्यात आली आहे. महाराष्ट्र शासनाच्या संबंधित विभागांच्या मागणीच्या आधारे शासन सेवेतील विविध पदांवरील भरतीकरीता आयोगामार्फत वेळोवेळी परीक्षांचे आयोजन केले जाते. संबंधित भरतीकरीता प्राप्त झालेल्या अर्जांची संख्या लक्षात घेऊन मुंबईसह महाराष्ट्रातील सर्व जिल्हा मुख्यालयाच्या ठिकाणी वर्षभर शक्यतो सार्वजनिक सुट्टीच्या दिवशी आयोगाच्या परीक्षांचे आयोजन केले जाते.

२. शासन निर्णय, सामान्य प्रशासन विभाग, क्रमांक पीएससी-१००८/५९०/सीएस-१०९/आठ, दिनांक १५ ऑक्टोबर, १९८२ नुसार राज्यातील खेडयापाडयामधील गरीब व होतकरु व्यक्तींना आयोगामार्फत आयोजित परीक्षांची संधी प्राप्त व्हावी, या हेतूने जिल्हा केंद्रावरील आयोगाच्या परीक्षांचे आयोजन संबंधित जिल्हाधिकारी यांच्याकडे सोपविण्यात आले असून जिल्हा केंद्रावरील परीक्षा व्यवस्थित व सुरळितपणे पार पाडण्याची जबाबदारी संबंधित जिल्हाधिकारी यांची आहे. परीक्षेकरीता शाळा/महाविद्यालये उपलब्ध करून देण्याबाबत तसेच संबंधित कायद्यातील तरतुदीनुसार शाळा/महाविद्यालयांचे अधिग्रहण करण्याबाबत संदर्भिय शासन परिपत्रकाद्वारे शासनाकडून आदेश जारी करण्यात आले आहेत.

३. महाराष्ट्र शासनाच्या संबंधित विभागाच्या मागणीच्या आधारे परीक्षा घेण्याचे निश्चित झाल्यास आयोगाच्या कार्यालयाकडून परीक्षांकरिता उमेदवारांची अंदाजित संख्या जिल्हाधिकारी यांना कळवून जिल्हा मुख्यालयाच्या ठिकाणी असलेल्या शाळा/महाविद्यालयांची नांवे उपलब्ध करून देण्याची विनंती करण्यात येते. त्यानुसार, संबंधित जिल्हाधिकारी कार्यालयाकडून एखाद्या परीक्षेच्या दिनांकास उपलब्धतेसंदर्भात शाळा/महाविद्यालयाशी पत्रव्यवहार करण्यात येतो. तसेच सदर दिनांकास उपलब्धतेसंदर्भात शाळा/महाविद्यालयांचे होकार प्राप्त झाल्यानंतर जिल्हाधिकारी कार्यालयाकडून परीक्षेकरीता आयोगास शाळा/महाविद्यालयांची नांवे कळविण्यात येतात.

४. परीक्षेस प्रवेश देण्यात येणा-या उमेदवारांची संख्या अर्ज स्वीकारण्याच्या अंतिम दिनांकानंतर निश्चित होते. त्यानंतर, परीक्षेच्या आयोजनासाठी उपलब्ध होणारा कालावधी अत्यंत अल्प असतो. प्रत्येक परीक्षेकरीता अर्ज करणा-या उमेदवारांची संख्या निश्चित नसल्यामुळे प्रत्येक परीक्षेच्यावेळी प्रवेश देण्यात येत असलेल्या उमेदवारांची संख्या वेगवेगळी आहे. प्रत्येक जिल्हा केंद्रावरील सर्व शाळा/महाविद्यालयाच्या क्षमतेबाबतची निश्चित संख्या आयोगाकडे उपलब्ध नाही. आयोगामार्फत प्रसिध्द करण्यात येणा-या जाहिरातीस अनुसरून सर्व अर्ज ऑनलाईन पध्दतीने मागविण्यात येत असल्यामुळे व शाळा/महाविद्यालयाच्या क्षमतेबाबतची माहिती निश्चित नसल्यामुळे संगणकीय संस्करणासाठी तांत्रिक अडचणी उदभवत असल्याचे आणि त्याचा परिणाम परीक्षा आयोजनावर होत असल्याचेही

C:\Desk - 2\others\letter १.doc

२६/११/१६
१६/११/२०१६
१२/११/१६
१३/११/१६

निर्देशनास येत आहे. आयोगामार्फत आयोजित परीक्षांचे स्वरूप अत्यंत संवेदनशील असते व त्यामध्ये वाणत्याही टप्प्यावर त्रुटी राहिल्यास अनंत अडचणी उदभवून परीक्षा व्यवस्थित व सुरळितपणे आयोजित करण्यास मर्यादा येतात. सदर अडचणीचे निराकरण करण्यासाठी प्रत्येक जिल्हा केंद्रावरील शाळा/महाविद्यालयाच्या क्षमतेबाबतची माहिती संकलित करण्याचा आयोगाने निर्णय घेतला आहे.

५. प्रत्येक जिल्हा केंद्रावरील शाळा/महाविद्यालयाच्या क्षमतेबाबतची माहिती ही केवळ संगणक संस्करणासाठी संकलित करण्यात येणार आहे. त्याच्या आधारे जिल्हाधिकारी कार्यालयाच्या परस्पर आयोगाकडून संबंधित परीक्षेसाठी उपकेंद्र निश्चित करण्यात येणार नाही. प्रचलित पध्दतीनुसार जाहिरात प्रसिध्द झाल्यानंतर आयोगाच्या कार्यालयाकडून जिल्हाधिकारी कार्यालयाकडे उपकेंद्र निश्चितीबाबत पत्रव्यवहार करण्यात येईल. जिल्हाधिकारी कार्यालयाकडून परीक्षेच्या दिनांकास उपलब्धतेसंदर्भात शाळा/महाविद्यालयांकडे पत्रव्यवहार करण्यात येईल. तसेच, शाळा/महाविद्यालय यांच्याकडून प्राप्त होणा-या संमतीच्या अधीन फक्त जिल्हाधिकारी कार्यालयाकडून प्राप्त होणा-या शाळा/महाविद्यालय यादीच्या आधारेच संबंधित परीक्षेसाठी उपकेंद्र निश्चित करण्यात येतील.

६. वर नमूद केल्याप्रमाणे संगणक संस्करणासाठी महाराष्ट्रातील आपल्या अधिपत्याखालील सर्व शाळा/महाविद्यालयांच्या क्षमतेबाबतची माहिती कृपया सोबतच्या प्रपत्र-१ द्वारे विहित करण्यात आलेल्या नमुन्यात उपलब्ध करून देण्यात यावी.

७. जिल्हा केंद्रावरील शाळा/महाविद्यालयाची माहिती संकलित करताना कृपया खालील बाबींची कटाक्षाने अनुपालन करण्यात यावे:-

(१) जिल्हा मुख्यालयाच्या नजिकच्या ३० कि.मी. त्रिजेच्या परिसरातील व वाहतुकीच्या दृष्टीने सोयीच्या अशा सर्व शासन मान्य अनुदानित/विना अनुदानित/अभिमत/केंद्रिय शाळा/महाविद्यालयांची माहिती संकलित करावी.

(२) पारंपारिक शाळा/महाविद्यालयासोबत तांत्रिक, कृषि, अभियांत्रिकी, तंत्रनिकेतन, युनाणी, फार्मसी, वैद्यकीय, व्यावसायिक, पदवी, पदव्युत्तर इत्यादी स्वरूपाच्या सर्व शाळा/महाविद्यालयांची माहिती संकलित करावी.

(३) प्रत्येक बाकावर एक याप्रमाणे संबंधित शाळा/महाविद्यालयांमध्ये प्रत्यक्ष किती उमेदवारांची बैठक व्यवस्था होऊ शकते, याची तपासणी करूनच माहिती देण्यात यावी.

(४) आयोगाच्या परीक्षेला बसणारे उमेदवार सर्वसाधारणपणे पदवीधारक असतात, ही बाब लक्षात घेऊन उमेदवारांच्या बैठक व्यवस्थेसाठी वापरण्यात येणारी बाके व्यवस्थित आहेत काय, त्यावर परीक्षार्थी उमेदवारांना व्यवस्थित लिहिता येते काय, तसेच, ती शिशु वर्गातील विद्यार्थ्यांच्या वापरातील नाहीत; याची प्रथम खात्री करावी.

(५) संगणक संस्करणासाठी माहिती संकलित करण्यात येत असून प्रत्यक्ष परीक्षेच्या वेळी संबंधितांशी लेखी पत्रव्यवहारांद्वारे खातरजमा केल्यानंतरच परीक्षेसाठी शाळा/महाविद्यालयांची निवड करण्यात येईल, असे सुस्पष्टपणे संबंधितांना कळविण्यात यावे.

(६) शाळा/महाविद्यालयाची आयोगाच्या परीक्षेसाठी निवड झाल्यास प्रति उमेदवार रुपये ५/- याप्रमाणे सेवा शुल्क रोखीने अदा करण्यात येईल; असेही संबंधितांना कळविण्यात यावे.

८. सदर माहिती फक्त एकावेळीच संकलित करावयाची असून त्याच्या आधारे आयोगामार्फत आयोजित परीक्षांचे काम सुलभ होणार आहे.

९. नजिकच्या काळांमध्ये आयोगामार्फत आयोजित परीक्षांचा भरणेचा कार्यक्रम लक्षात घेऊन प्रस्तुत प्रकरणी प्राथम्याने कार्यवाही करून आवश्यक माहिती सोबतच्या विहित प्रपत्राद्वारे दिनांक ३० नोव्हेंबर, २०१६ पर्यंत उपलब्ध करून देण्याची कृपया व्यवस्था करावी, अशी नंती आहे.

१०. परीक्षेच्यावेळी उपकेंद्र निश्चित करून घेण्याच्या कामाकरीता अधिक पाठपुराव्यासाठी आपल्या अधिपत्याखालील सर्व विभागीय कार्यालये/सहसंचालक/उपसंचालक/शिक्षण अधिकारी यांची नावे, संपूर्ण पत्ता, कार्यालयीन दूरध्वनी क्रमांक आयोगास कृपया तातडीने उपलब्ध करून याचीही व्यवस्था करावी. जेणेकरून ऐनवेळी त्यांच्याशी थेट संपर्क साधता येईल. तसेच, आयोगाच्या मागणीनुसार त्यांच्या अधिपत्याखालील शाळा/महाविद्यालये तातडीने उपलब्ध करून देण्याची व्यवस्था करण्याबाबतही संबंधितांना कृपया निर्देश देण्यात येईल.

आपला विश्वासू,



(सु.ह. अवताडे)

अवर सचिव,

महाराष्ट्र लोकसेवा आयोग, मुंबई.

अत :- प्रपत्र-१